



真心教育ひとすじ

清和大学附属  
八重原・畑沢・金田幼稚園



令和5年度より  
3園すべてが認定こども園になりました!



学校法人 君津学園



らいぬくん  
(LINUくん)  
実は3児の親犬

# 教えてらいぬくん!

～認定こども園のメリットって?～



園がし  
初めてママ

保育園と認定こども園の清和大学附属幼稚園で迷っています。  
幼稚園は預かってくれる時間が保育園と比べて短いのでは?



認定こども園になり、平日は7時半～18時半の預かりが可能になりました!  
(認定区分により利用可能な時間・費用が異なりますので、詳細はP7をご覧ください)

共働きやパートが前提なら、保育園の方が有利な気がします。



両親が働く前提で保育園に入園した場合、退職=基本は退園となり、認可外  
保育園等に自力で入園が必要です。特にコロナ禍で「失職+預け先を失う」  
ダブルパンチを受けた方が増加しました。また保育園は入園決定が2月頃  
(幼稚園は前年11月)と遅く、職探しにも不利になります👉

年少で入園するまでは保育園でいいのではないですか?



保育園は3歳になった翌年度4月より無償化対象になりますが幼稚園型認定  
こども園は3歳の誕生日から無償化になり、満3歳での入園がお得です!  
幼稚園型認定こども園は行事や親同士の交流が豊富で教育時間(制作・音楽等)  
や集団活動も多く小学校入学時のお子様の負担が軽くなります。  
また、保育園は弟妹が同じ園に入園できるとは限りません👉

こども園、特に私立は費用が高いイメージがあるのですが…。



幼児教育無償化により、費用は実費のみ(実習費2,000円+バス利用者3,000円)です!  
※入園時には、入園準備料、制服代等が発生します。また、給食費(1食330円)は別途徴収します。

特に清和大学附属幼稚園ならではのメリットはありますか?



本園では文部科学省の教育要領に加えて、学校法人君津学園独自の様々な  
特別プログラムを全園児が追加料金無しで受けられます。  
短大・高校とも連携したイベントなども他園に無い特徴です!

結局、保育園の方がメリットのあるシチュエーションは?



平日18時半以降・土曜日12時以降にお仕事をされる方や、本園の預かり保育  
がない行事日・休園日にお子様の預け先が無いご家庭などが考えられますが、  
それ以外は費用・教育の両面で幼稚園型認定こども園の本園がオススメです!

こども園は「幼稚園+保育園」の良いところ取りなのですね!  
最初は色々と思いましたが、よく分かりました!



# 「学校法人君津学園」は、大学・短期大学・高等学校2校・幼稚園3園を擁する、県南地域唯一の総合学園です！

幼稚園業界は少子化によって、教育環境が大きく変化しております。しかし、清和大学附属幼稚園3園が所属する学校法人君津学園は、「県内随一の公務員合格実績を誇る『清和大学』」・「幼児教育者を長年にわたり輩出している『清和大学短期大学部』」・「千葉県最大級の生徒数を誇る『木更津総合高校』」・「県南屈指の進学校である『市原中央高校』」を運営する、安定した経営体制を構築しています。さらに、木更津総合高校の「保育幼児教育コース」の高校生が保育実習に訪れたり、高校・短大と5カ年一貫教育を受けた幼稚園教諭が数多く所属するなど、総合学園ならではの強みを持ちます。また、高度な専門知識や経験を有する大学や高等学校の教員による教室が無料で開講されるなど教育資源提供ネットワークを独自に展開しています。

清和大学および清和大学短期大学部



警察官をはじめ、全国でもトップクラスの公務員合格実績を誇ります。

木更津総合高等学校



千葉県で最大規模の生徒数を誇り、野球部をはじめ部活動も盛んです。

市原中央高等学校



千葉大医学科等国公立大をはじめ難関大への合格実績を誇ります。

清和短大生の保育演習



木更津総合吹奏楽部来園！



幼稚園の先生も野球応援！



和太鼓部も迫力の演奏！



木更津総合生の保育実習

## ごあいさつ



園長 真板 陽介

清和大学附属幼稚園は、昭和43年に清和女子短期大学幼児教育科(現清和大学短期大学部こども学科)の実習幼稚園を兼ねて、八重原・畑沢・金田と開園し、現在に至っております。

現在、幼児教育に対するニーズは多様化してきておりますが、本園の最大の目的は「真心の人」になるためのしっかりとした土台を作っていくことです。

様々な社会問題が発生している昨今において、やはり求められるのは「こころの教育」であり、全ての園児達に新しい時代を拓く心と生き方を身に付けてもらいたいと考えております。

そのためにも、まずは子ども達に、「幼稚園に行くのが楽しみ」、「お友達や先生に会いたい」と思ってもらえるような園を目指したいと考えております。

子ども達の健やかな成長を援助し、保護者の皆様方、地域の皆様方に信頼されるような幼稚園となるべく教職員が一丸となって精一杯努めて参りますので、ご理解とご協力のほどよろしくお願い申し上げます。

# 附属幼稚園紹介

清和大学附属幼稚園は  
文部科学省の教育要領に沿って  
幼稚園教育の正道を歩みつづけます。



- ① 平素の指導が特殊な教育・領域に偏ることなく常に園児の心身の基礎が調和的に形成されるよう努めます。
- ② 園児の生活経験に即したわかり易い指導をします。
- ③ すべての園児の発達段階に応じて、少しでも多くの事が自分の力でできるよう方向づけて園児一人ひとりの創意が生かされるようにします。
- ④ 人間として豊かな情操・力強く生きる力を身につけるよう豊かな経験と活動を重視します。
- ⑤ すべての領域に於いて、小学校教育との関連を保ち、入学後に支障のないよう指導します。
- ⑥ 併設大学・高校と一体化を図り、英語教室、体育教室、造形教室、ICT教室、ちびっこ剣道教室(八重原のみ)等のチーム保育の充実に努めます。

## 目指す園児像

- 友達と関わり、なかよく遊べる子
- 花や生き物に興味を持ち、大切にできる子
- お話をしっかり聞き、気持ちを伝えられる子
- リズムに乗って音楽表現を楽しむ子
- 制作を楽しみ、創造性豊かに表現できる子
- 体を上手に動かし、体育的表現を楽しむ子
- 何事にも積極的にチャレンジする子



金田幼稚園が令和3年度に、畑沢・八重原幼稚園が  
令和5年度より、3園全てが認定こども園となりました！

令和3年4月 金田幼稚園は新園舎が竣工し  
こども園としてスタートしました。

## 金田幼稚園



### 地域、人との交流 感性を育てる真心教育

東京湾アクアラインの接岸地に位置し、大型商業施設も整い住宅地も整備されてきています。

本園は、一人ひとりに「目をかけ」「声をかけ」「手をかけ」て、少しでも多くの事が自分の力でできるように働きかけています。

また、園児同士の関わりを考え、異年齢児と接する機会を多く持ち、一緒に活動する中で、豊かな学び・感性を育む保育を推進しています。

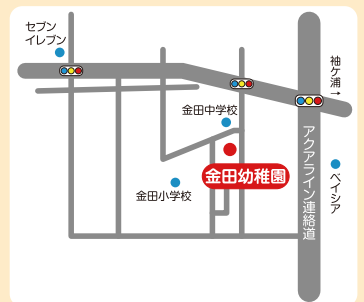

LED 照明のピカピカの教室！



広々とした  
お遊戯室！



絵本が  
たくさん！

シャワー  
パン



おむつ  
交換台



本格シャワーパンや  
おむつ交換台を備えたトイレ

令和5年度より  
こども園になりました!

## 畑沢幼稚園



真心教育ひとすじ! 挨拶ができ、  
素直で優しい心を育てる幼児教育

本園には中庭があり、夏には水遊びをしたり、ピクニック気分  
で昼食を食べたりして子ども達の憩いの場となっております。

学年を越えた交流や未就園児との交流が多くあり、たくさんの  
友達との出会いや関わりの中から友達を思いやる優しい心が育  
ちます。

また、縄跳びに積極的に取り組み、持久力や忍耐  
力を養い強く逞しい心も育てます。



水遊びも出来て  
安全な中庭

迷路付きの  
築山は  
子供に人気!



<https://hatazawa.seiwa-kinder.jp/>

〒292-0825 千葉県木更津市畑沢3-9-1 TEL.0438(36)5055

令和5年度より  
こども園になりました!

## 八重原幼稚園



設備の整った真心園舎  
楽しく遊び豊かに学ぶ子ども達

緑いっぱい自然に囲まれた場所に位置し、広い園庭には幅40m  
の大型固定遊具があり伸び伸びと遊ぶ園児の姿が印象的です。

また園の裏庭には果樹園やどんぐり拾いのできる森があります。

平成25年にユネスコ認定幼稚園となり、イギリス、オーストラ  
リア、中国など海外から来園された外国の方と交流す  
る機会も多く外国の言葉、遊びなどに触れ合ったり、  
体験したり、異文化交流を楽しんでいます。



40メートルの  
長さを誇る遊具



立地は八重原の  
市街地と自然の中心

<https://yaehara.seiwa-kinder.jp/>

〒299-1162 千葉県君津市南子安1377 TEL.0439(52)1328

### 制定品一覧

#### 体操服



カラー帽子は、  
年間を通して使用します。

#### 制服

#### 冬

#### 夏



半ズボン・  
スカートは、  
年間を通して  
使用します。



#### カバン

通園カバンはリュック型・  
ショルダー型どちらでも  
ご使用できます。

通園カバン・手さげカバン・  
上履き入れは、年間を通して  
使用します。



# スクールバス コース



## 金田幼稚園

全6ルートで運行しています。

### 通園方法

スクールバスを利用していただくか、幼稚園まで個人で送り迎えをしていただく方法があります。

記載のバス停・エリアは令和5年度の物です。最新の在籍状況で変更しますので、新たに入園希望の方は是非ご相談ください。

## 畑沢幼稚園

全8ルートで運行しています。

### バスロケータシステム導入!

令和4年度より3園全てのバスにGPSを搭載し、往復ともに現在の位置情報や到着予想時間を保護者のスマートフォンやパソコンから確認出来るようになりました！  
到着案内メールを指定の●分前に受信といった設定も可能で、遅延の情報も受信できる為、日々の送迎に不安が無くなります！

やさしい運転手さんと  
楽しくドライブ。  
幼稚園行きバスに乗って  
「いってきま〜す！」



- 📍 金田幼稚園バス停エリア
- 📍 畑沢幼稚園バス停エリア
- 📍 八重原幼稚園バス停エリア



**八重原幼稚園**  
全8ルートで運行しています。

**バス運行状況** 🚌

**一日保育**

通常通り運行しております  
あと2分で到着予定

|         |       |
|---------|-------|
| 🏠 幼稚園   | 14:45 |
| 🚌 畑沢一丁目 | 15:23 |
| 📍 畑沢二丁目 | 15:25 |
| 🏠 幼稚園   | 15:27 |

# 「心やさしくたくましい子」をめざす園生活は、 たのしいこといっぱい!!

## 幼稚園の1日

|        |       |                                     |
|--------|-------|-------------------------------------|
| 登園     | 8:30~ | 朝のあいさつをして身支度をします。                   |
| 自由あそび  |       | 先生のサポートの中で友達と遊んで過ごします。              |
| 朝の会    | 10:00 | 健康観察をしたり季節の歌をうたったりして過ごします。          |
| 朝会・リズム |       | 毎月、違う曲で体力の増進をはかります。                 |
| 中心保育   | 10:30 | 年間のカリキュラムに合わせた保育を行い豊かな感性や情操を育みます。   |
| 昼食     | 11:30 | みんなでテーブルを囲んで楽しく食べます。(詳しくは次ページ上)     |
| 自由あそび  |       | 園庭や教室で好きな遊びを見つけ友達と楽しく遊びます。          |
| 午後の保育  | 13:00 | 様々な遊びをする中で、気づき、発見、感動があり、それが学びとなります。 |
| 帰りの会   |       | 楽しかったことを振り返り、明日への期待につなげます。          |



全員が正規の保育時間内で  
無料の特別教室(P9・10)に  
ご参加いただけます!

## 降園

|        |       |
|--------|-------|
| 八重原幼稚園 | 14:00 |
| 畑沢幼稚園  | 14:00 |
| 金田幼稚園  | 14:30 |

さらに降園後、預かり保育が可能!

(詳しくは下の項目をご覧ください)

降園後に外国人講師による  
ENGLISH SCHOOL(有料)  
等を展開しています!

## 預かり保育

子育て支援の一環として預かり保育を行っています。預かり保育は正規の保育時間外に在園児の希望者を対象に園が責任を持って園児をお預かりする制度で、慣らし保育終了後の満3歳児から年長までが一緒に遊んだり活動したりします。



- 内容 必要に応じて全体指導もありますが自由遊びの時間も、正規の保育時間と同様に一人ひとりへの関わりを大切にします。
- 実施日 下の表のうち、通常登園日の月~金は「平日」の欄を、長期休業中は「長休」を、土曜日は「土曜」をそれぞれご覧ください。
  - ・時間 ただし、1号認定の欄のうち、※印の区分は2号認定の預かり園児が一定数いる日かつ空き枠がある場合のみ利用が可能です。
  - ・費用 午前保育などの特定の日には、園児の負担を考慮して終了時間を早めることがあります。その場合は予めお知らせします。イベント日(運動会、遊戯会、入・卒園式等)とその前日、盆・正月前後などは実施しません。(事前に一覧を配付します)
- お迎え 原則として、保護者または保護者に代わる成人家族の方をお願いしています。



| 認定区分                                |    | 7:30  | 8:30                | 12:00 | 14:00 ←金田は14:30 | 17:30       | 18:30         |
|-------------------------------------|----|-------|---------------------|-------|-----------------|-------------|---------------|
| 1号認定<br>(幼稚園部分)<br>満3歳児は<br>別途条件有   | 平日 | ※150円 | 正規の保育時間(登園時間含む)     |       |                 | 400円        | ※150円         |
|                                     | 長休 | 預かり無し | (金田のみ長休中は9時から) 600円 |       |                 | ※150円       | ←長休中の延長は金田のみ可 |
|                                     | 土曜 | ※150円 | ※600円               |       |                 | 16:00 17:00 |               |
| 2号短時間<br>(保育園部分)<br>労働時間目安<br>月64時間 | 平日 |       | 正規の保育時間(登園時間含む)     |       |                 | 無料          | 150円          |
|                                     | 長休 | 150円  | 無料                  |       |                 | 無料          |               |
|                                     | 土曜 |       | 無料                  |       |                 |             |               |
| 2号標準<br>(保育園部分)<br>労働時間目安<br>月120時間 | 平日 |       | 正規の保育時間(登園時間含む)     |       |                 | 無料          | 無料            |
|                                     | 長休 | 無料    | 無料                  |       |                 | 無料          |               |
|                                     | 土曜 |       | 無料                  |       |                 |             |               |

2号標準時間認定は最長11時間の保育が無料!

預かり保育では  
こんな遊びをしています

室内 ● ブロック・ままごと・折り紙・工作・ぬり絵

園庭 ● 砂場・固定遊具・ボール遊び





# 昼食について

おいしいね！ お友達と食べるお弁当。  
給食は栄養のバランスを考えて。ごはんはほっかほか、あったかいよ。



## 令和5年度 給食スケジュール



おいしいわー！

| 八重原幼稚園<br>畑沢幼稚園 | 金田幼稚園      |
|-----------------|------------|
| ※<br>手作り弁当      | 業者による給食    |
| 業者による給食         | 業者による給食    |
| 業者による給食         | 業者による給食    |
| 業者による給食         | 業者による給食    |
| 業者による給食         | ※<br>手作り弁当 |

※手作り弁当の日にも給食を注文することができます。  
お子様と相談してご利用ください。

# 幼稚園の1年

月ごとの行事に加えて誕生会や剣道教室(八重原のみ)等を随時実施しています。また、地域とのかかわりも多く、近隣の小・中学校との交流や職場体験の受入れ、高校生との触れ合いイベントもあります。

年間行事予定は、変更になる場合があります。

4月

April



- 入園式
- 身体計測
- 避難訓練
- 引き渡し訓練

5月

May



- 春の園外保育
- 父母の会総会

6月

June



- 交通安全教室
- 運動会  
(八重原・畑沢)

7月

July



- 水遊び
- 園内七夕会
- 縁日ひろば

8月

August



- 夏季預かり保育を実施しています。

9月

September



- 避難訓練
- 教育実習生受け入れ  
(9・10月)

10月

October



- 運動会(金田)
- 芋ほり
- 卒園旅行(年長)

11月

November



- 七五三祝い
- 遊戯会  
(八重原・畑沢)
- 消防署見学  
(八重原)

12月

December



- 遊戯会(金田)
  - クリスマス会
- サンタさんが来ます！

1月

January



- 避難訓練
- お店屋さんごっこ

2月

February



- 節分
- 縄跳び大会

3月

March



- ひな祭り
- 園外保育
- お別れ会
- 卒園式

地元サッカークラブのジェフユナイテッド市原・千葉と連携して「サッカーお届け隊」の受入れや、課外活動として八重原・金田幼稚園の園庭を開放したサッカー教室も展開しています。



サッカー教室  
詳細はこちら▶



## 無料プログラム

「学校法人君津学園」独自の教育人材ネットワークで  
幼稚園・高校・大学が連携した様々なプログラムを、  
正規の保育時間内に「全園児が無料」で受けられます！

英語・体育教室(満3歳・年少～年長) 造形・ICT教室(年長) 他に正規保育時間外の有料プログラムも展開しています。

### 英語教室



### 幼稚園での 英語教室のねらい

本園では、「幼い頃から多様な文化や価値観に触れること」を大切に指導しています。英語を身近なものとして接することで、「国際理解への意識」と同時に、コミュニケーション能力の育成も目指しています。外国人と日本人のチームによる英語指導を行っており、日常生活において外国人が近くにいる外国語を話す、自然と英語に親しみ、実践的な英語を学ぶことができる環境をつくっています。

園児一人ひとりの理解にあわせて、外国人講師が繰り返し重点的に指導を行うため、豊かな表現力を持つ将来のスピーキング力にもつながります。さらに、「文字は単語」という考えから、言語理解力の基礎となる語彙の指導も行い、単語全体を一つの形として捉え、アクティビティの中で覚えていきます。

### プログラム作成者からのメッセージ

## 英語と楽しくふれあってもらいたい

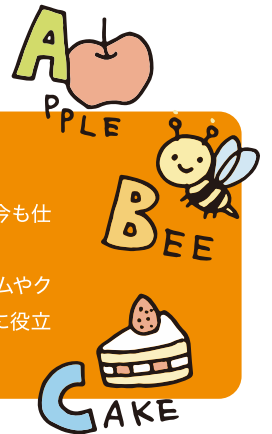

君津学園国際交流室室長  
市原中央高等学校英語科 木嶋 勇一 先生

小学校から英語が正式教科として導入され、将来的に英語が必要不可欠ななっています。今も仕事・芸術・スポーツなどあらゆる分野で世界をフィールドにたくさんの人が活躍しています。

本園では、外国人講師による英語レッスンを実施しており、園児たちが英語の音声を通して、ゲームやクイズなど遊び感覚に満ちた活動を楽しむことによって、「英語が好き」の気持ちを育みながら、将来に役立つ生きた英語力の基礎を築きます。

## 保健サポート

保育サポート併設校に所属の臨床心理士・看護師が  
定期的に来園し、園児の心と体の発育のサポート  
および保護者の方々の育児相談にも対応いたします。

### 保育カウンセラー

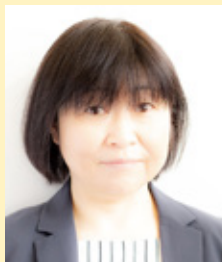

清和大学短期大学部  
臨床心理士  
後藤 紗織 先生

保育園や幼稚園で保育カウンセラーの経験があり、短大では保育者に必要な子どもの心理や発達過程について教えています。子どもたちの健やかな成長のために、お役に立てればと思います。幼稚園で見かけましたら、お気軽にお声かけください。

### 保育相談員



清和大学  
清和大学短期大学部  
看護師  
鶴岡 さおり 先生

看護師として皆様の健康管理や保健相談を担当します。新生児病棟、児童発達支援、乳児院での経験を活かし、お子さんや保護者の方の困りごとと一緒に考え、解決の糸口を探ることができたらと考えております。

## 体育教室



## 幼稚園での 体育教室のねらい

幼稚園での体育教室は、長期的な計画に基づき、その時期その時期に応じた適切な指導を行うことが重要となります。

本園では、学園が併設する高等学校から幼児体育専門の教員を招き、子ども達の成長過程に合わせて段階的に適切な体育教室を展開しております。この教室ではマットやボール等を使って楽しみながら体の上手な動かし方を身につけていきます。



### 先生からのメッセージ

## 強くたくましい子どもをめざして

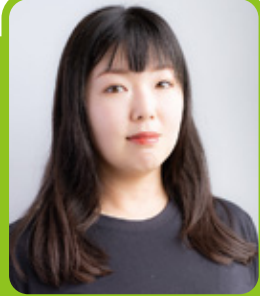

木更津総合高等学校体育科より **千葉 歩実** 先生

運動って楽しい!と全てのこどもが感じられることを基盤とし、新しいことに挑戦する力やお友達と協力する事の楽しさや難しさなどを学べるようなプログラムを展開しています。

また、体の成長に合わせて神経系の発達を促して、心身ともに健康になれるような元気溢れる体育教室を目指しています。



## 造形教室

年長のみ実施



子どもが主体的に全身で素材に関わって、面白い、楽しいという感覚に満ち溢れ、さらに主体的に創造的に活動していく、そんな造形あそびを展開していきます。



清和大学短期大学部 **前沢 知子** 先生

思いっきり全身を動かしながら素材に関わり、遊びを通して表現を楽しむ時間です。作り・作り直すというトライアンドエラーを繰り返す体験をすることで、いろいろなモノゴトを発見し感性や創造力を育みます。

## ICT教室

年長のみ実施



2020年度から小学校のプログラミング教育が必修化されました! 本園ではタブレット等を利用し、ICT教育に触れる機会を設けていきます。



清和大学附属幼稚園  
広報・ICT推進課長  
兼:清和大学短期大学部 **山田 一史** 先生

現在でも各所で「幼児向けPC教室」等といった有料セミナーが数多くありますが、将来へ持続性が無い知育遊びになりがちです。本園では10年後を見据えた「思考力の土台作り」を行います。

# 無料の未就園児教室・満3歳児での先行保育を随時実施!

幼稚園は3歳や4歳になってからと考えていませんか? 今は1歳児から幼稚園の教育活動を体験することができます! 本園では年間を通じて無料の未就園児教室を実施しており、満3歳になったら新年度の年少入園を待たず正規の園児として入園することが可能です! もちろんその場合も幼稚園無償化の対象になります!!

積極性もアップ!



先生だいすき!



未就園児教室に参加しましたか?

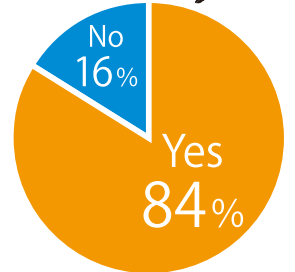

早く通いたい!



えいごのべんぎょうもできる!(無料)



おともだちもたくさん!



令和4年度の畑沢幼稚園の場合、4月の年少園児のうち、なんと84%が未就園児教室を経由して入園しました。

未就園児教室紹介サイト



## 清和大学附属幼稚園 入園までの流れ

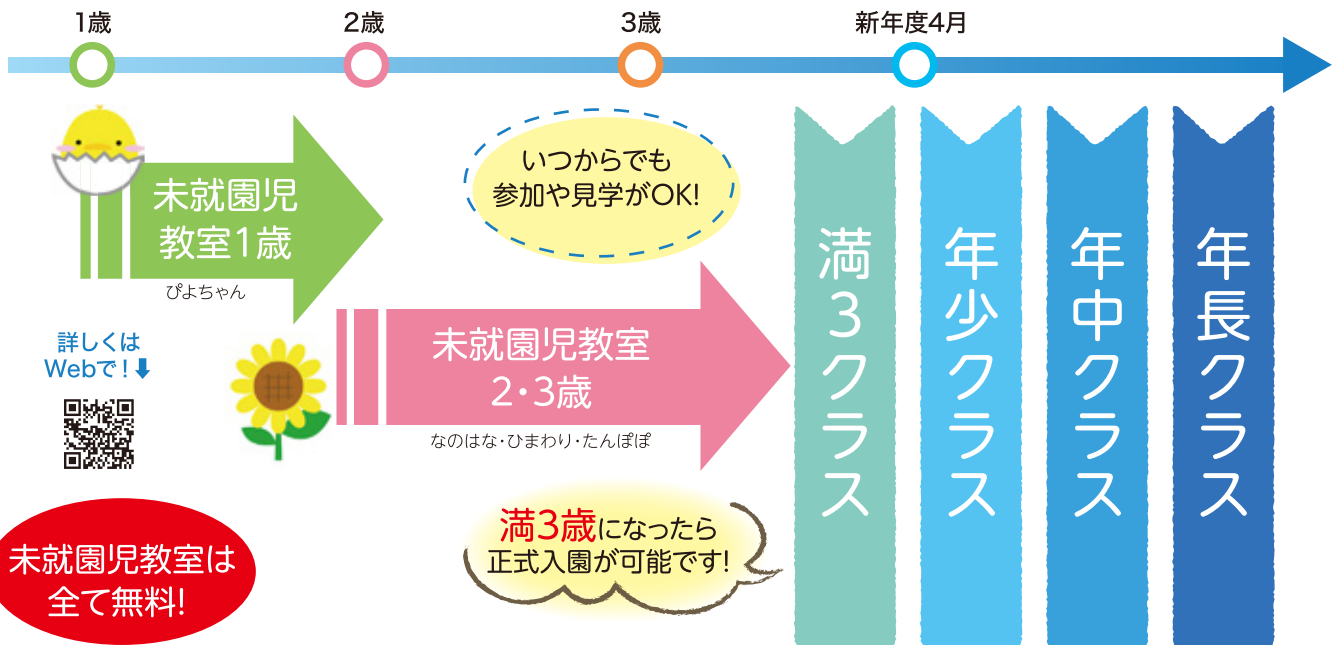

未就園児教室は全て無料!

ID:seiwakinder



IDかQRで友達追加  
↓  
トーク画面より「1歳教室見学希望」等メッセージ送信  
↓  
担当より返信します!(翌営業日の場合有)

満3歳で正式入園した場合から保育料等が発生しますが、**幼児教育の無償化により保育料の実質負担はありません!**  
(月の途中で入園は、一部日割り計算を行うことがあります。)

まずは未就園児教室のご見学・参加から!  
←お申込み等は無料のLINEトークで!